

De familie Allaer heeft al 50 jaar ervaring in het parket leggen. Ronny Allaer zelf zit al 20 jaar in het vak. Zijn zaak staat bekend om de kwaliteit van haar materiaal. Hij zoekt de houtsoorten zelf uit. Ronny Allaer: "Alle parketvloeren zijn eigen fabricaat en alles gebeurt hier eigenlijk nog ambachtelijk. Alle hout wordt geselecteerd volgens tekening en kleur. Daardoor hebben onze vloeren schitterende kleurschakeringen. Voor onze eiken vloeren werken we uitsluitend met Franse eik en die is nog altijd beter van kwaliteit dan de Amerikaanse of Poolse varianten. Voor de afwerking laten we de keuze tussen machinaal schuren of manueel krabben met het mes. Dat laatste is wel iets duurder, maar zorgt dat het hout er authentiek, doorleefder uitziet."

Zo'n 90 % van het verkochte parket is nog altijd eik. "Jonge mensen kiezen ook wel voor esdoorn of een andere houtsoort. De kwaliteit daarvan is vergelijkbaar, het verschil zit hem in de sfeer die gecreeerd wordt." Een parketvloer kiezen bij Parket Allaer is niet makkelijk. In de toonzaal liggen tientallen vloeren uitgesteld. Verschillende houtsoorten en kleurnuances, brede planken of smalle planken, een gewoon parket of een luxe-parket, vloeren volgens een bepaald patroon gelegd: een keuze maken uit al dat moois, is niet simpel.

Het leggen van een parketvloer laat je beter aan de vakman over. "Ondanks onze jarenlange ervaring doen we nog altijd een onderzoek ter plaatse. Of een parketvloer geslaagd is of niet, hangt af van de stabiliteit van de ondergrond. Alvorens we een vloer leggen, moeten we antwoord hebben op een aantal vragen, zoals bijvoorbeeld of er al dan niet vocht aanwezig is. Als doe-het-zelver een parket-

vloer leggen is een delicate zaak." Bij Allaer leggen ze parket op twee manieren. "Enerzijds is er de traditionele manier waarbij de parketvloer volledig verlijmd wordt op een chape of vloer. Anderzijds is er ons luxeparket, dat eigenlijk een dubbele laag parket is. Eerst wordt een onderparket van 8 mm dik verlijmd op een chape of vloer. Daarop komt een toplaag van 10 mm die wordt gelijmd en genageld. Daarna volgt het machinaal schuren of manueel krabben. Voor de eindafwerking lean men kiezen uit plastifieren of boenen." De eindafwerking van het parket heeft gevolgen voor het onderhoud. "Een geplastificeerde vloer kan gereinigd worden met een stofzuiger en 1 keer per maand een niet te natte dweil. Een geboende vloer moet 1 a 2 keer per jaar met boenwas worden behandeld. In de winter moet je erop letten dat de vloer niet uitdroogt door de warmte van de centrale verwarming. Ideaal is een klimatisering tot ongeveer 60 procent. Dat kan door waterbakjes aan de radiatoren te hangen." Parketvloeren ingelegd met ingewikkelde motieven zoals Lodewijk XTV of onze Leopold II die graag zagen, zijn bijna onbetaalbaar geworden. Ronny Allaer maakte zich die oude technieken meester en is nu erkend als restaurateur. Ondermeer in het Koninklijk Paleis in Brussel en in de ambtswoning van de eerste minister voerde hij restauraties uit. Ronny Allaer krijgt bij zijn restauraties echter te kampen met een praktisch probleem: exotische houtsoorten zijn steeds moeilijker te vinden omdat de invoer ervan aan banden werd gelegd. Ronny Allaer voert ook nieuwe ontwerpen uit. Klanten kunnen bij hem terecht met hun tekeningen voor de meest ingenieuze ontwerpen met bloemmotieven, familiewapens

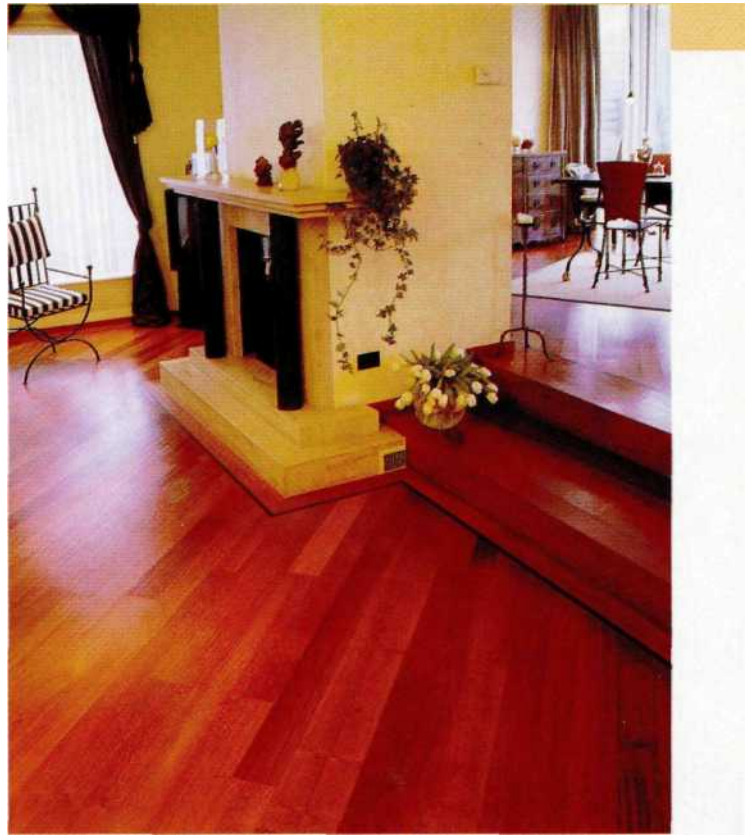

of ornamenten. Hij voert alles handmatig uit.

Wie van dergelijke ingelegde vloeren droomt, maar een iets beperktere beurs heeft, hoeft niet te wanhopen. Met een eenvoudig motief, een goed doordacht legpatroon of een anders getinte boord krijgt een ruimte een volstrekt eigen karakter. En ook voor kleine kamers heeft Ronny Allaer een oplossing. Door de planken diagonaal te leggen, lijkt de ruimte een stuk groter. Met parket kan je dus alle kanten op. Maar een ding is zeker: parket brengt gezelligheid in huis.

PARKET ALLAER

Brakelsesteenweg 440
9400 Appelterre-Ninove
tel 054 - 32 60 60
fax 054 - 32 84 62

open
weekdagen van 14 tot 19 uur
zaterdag van 10 tot 17 uur

Parket Allaer is niet vertegenwoordigd op Batibouw. Wie met deze *Gastronomie & Kunst* in de hand bij Parket Allaer binnenstapt, kan echter wel van Batibouwvoorwaarden genieten. Tot en met 21 maart

